

# La població de voltor negre al Prepirineu arriba a la xifra més alta mai registrada

## La Generalitat confirma que ja hi habiten un total de 66 exemplars

**Lleida**  
REDACCIÓ

La població de voltor negre (*Aegypius monachus*) al Prepirineu català ha assolit xifres rècord, segons l'últim informe elaborat en el marc del seguiment dut a terme dins del programa de reintroducció d'aquesta espècie a Catalunya. Concretament, aquest 2019 s'han registrat 66 exemplars a la Reserva Nacional de Caça de Boumort, dos més que l'any passat. Així, la població es manté, tot i que la colònia s'ha vist afectada per la desaparició de 5 exemplars i la mort d'un poll nascut el 2018.

Del total dels 66 exemplars, 32 són reintroduïts, 25 han nascut a la colònia i 9 són d'origen exogen (6 ibèrics i 3 francesos). Per edats són 44 adults, 8 immadurs (de tercer i quart any) i 14 juvenils (de primer i segon any). Predominen els adults dins de la colònia, amb un 67% de la població, mentre que es manté el número de juvenils, amb un 21%, i disminueix el número d'immadurs, amb un 12%. Alguns exemplars fixats han passat a ser flotants, ja que s'han dispersat de la zona de l'àrea de reintroducció.

Per sexes, existeix encara un desequilibri, amb 33 mascles, 27



FOTO: TES / Imatge d'un voltor negre amb la seva cria

femelles i 6 de sexe desconegut. Això fa que els mascles, en no trobar parella, no es quedin a la colònia i acabin marxant a buscar-la en un altre lloc.

### NOMBRE DE PARELLES

Pel que fa al nombre de parelles, també s'ha assolit el màxim històric, amb 20 al final de l'època reproductora de 2019. D'aquestes, cinc corresponen a parelles que s'han format de nou aquesta temporada de cria, i 15 ja existien al principi de temporada.

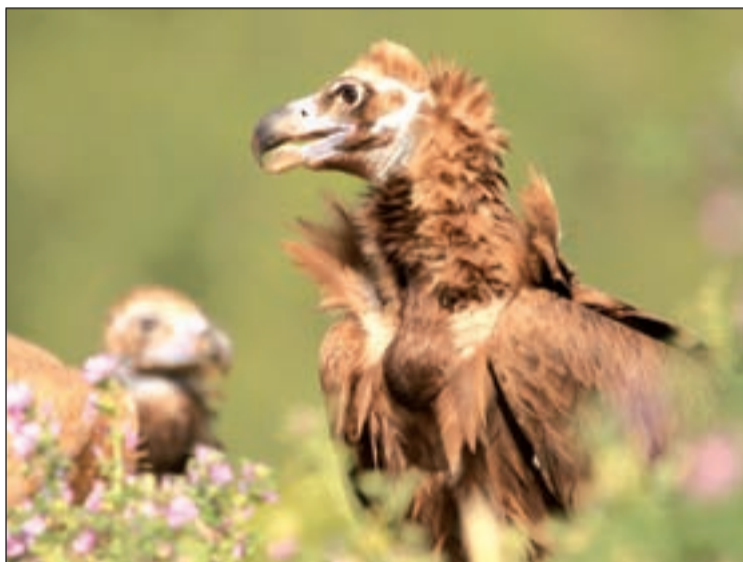
Del total de parelles, se n'han reproduït 14, i han nascut 10 polls. D'aquests, cinc han desaparegut del niu i cinc han volat. Tanmateix, enguany, els polls han presentat condicions de pes i desenvolupament desfavorables, amb un índex d'èxit reproductor de 0,36%, dels més baixos des de 2015. Els voltors negres de la colònia de Boumort utilitzen principalment 2 punts d'alimentació suplementària dins de la vall de Carreu, el punt d'alimentació específica (PAE).



FOTO: M.Llulich (ACN)/ Alumnes fent control d'aquest riu

## Alerten que el riu del Cantó al Sobirà, s'ha quedat sec en un tram de 400 metres

Alumnes de l'Institut Hug Roger III de Sort han alertat que el riu del Cantó, al Pallars Sobirà, s'ha quedat sec en un tram d'uns 400 metres. Un grup de joves s'encarrega d'avaluar l'estat de conservació i salut d'aquest riu, dins el Projecte Rius. Durant la inspecció de tardor han detectar un tram d'uns 400 metres totalment sec. A tocar d'aquest tram de riu van detectar una capta-

ció amb tub de formigó al marge dret. Aquest fet no l'havien observat en altres inspeccions i els alumnes han valorat "la gravetat" de deixar un tram sec especialment per la flora i la fauna que viu a l'aigua. Per la seva banda els Agents Rurals ja han cursat 2 denúncies administratives per aquests fets; per un ús de l'aigua diferent de la concessió i per una captació superior.

## Apadrinament del parc de la Font de l'Estany de Guissona

FEDAC Guissona va iniciar aquest dilluns un nou projecte d'apadrinament del patrimoni local, centrat enguany en el parc de la Font de l'Estany. Com anteriorment havien dut a terme amb el Pou del Gel guissonenc, el centre es compromet a vetllar pel bon manteniment del parc.

## Compromís denuncia tractes de favor al Pirineu

Compromís X Pirineu denuncia tractes de favor en assumptes urbanístics a pobles de la comarca de l'Alt Urgell. La formació a Peramola reclama al plenari que es respecti l'ús públic dels camins. "Des de Compromís creiem que els nostres pobles necessiten alcaldes i regidors rigorosos en el compliment de la llei i no per afavorir a un quants".

**SEAT URBAN VEHICLES®**  
**SEAT Ateca.**  
Per 18.500 €.  
Subjecte a finançament.

**Automotor y Servicios**  
Av. Barcelona, 19 - Lleida - Tel. 973 944 444  
Av. Europa, 15 - Pol. Ind. Golparc - Golmés - Tel. 973 600 493  
Av. Cervera, 16 - Tàrraga - Tel. 973 500 910

**5 ANYS** GARANTIA ASSISTÈNCIA MANTENIMENT